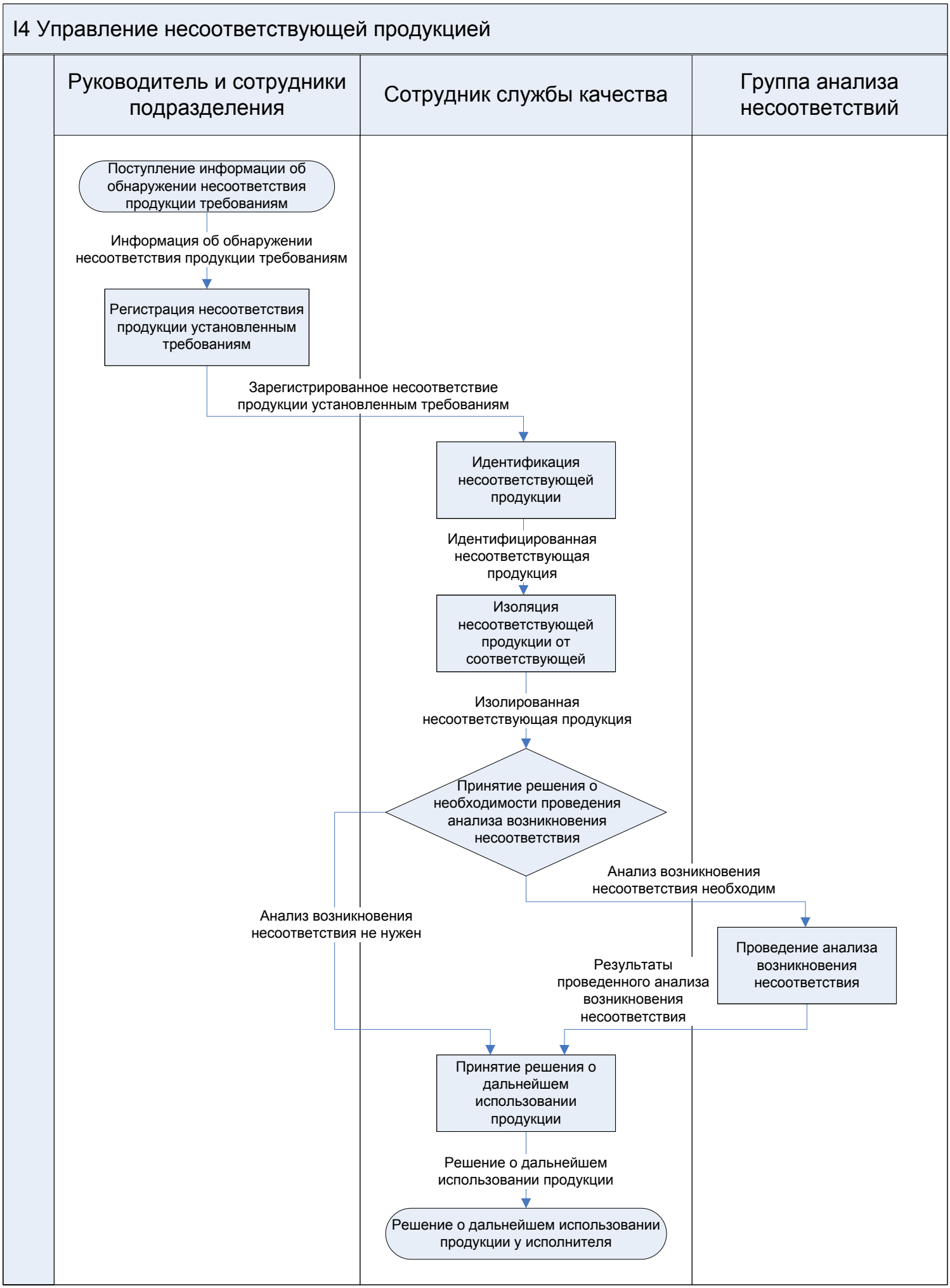
I4 Управление несоответствующей продукцией
Руководитель и сотрудники подразделения
Сотрудник службы качества
Группа анализа несоответствий
Поступление информации об обнаружении несоответствия продукции требованиям
Информация об обнаружении несоответствия продукции требованиям
Регистрация несоответствия продукции установленным требованиям
Зарегистрированное несоответствие продукции установленным требованиям
Идентификация несоответствующей продукции
Идентифицированная несоответствующая продукция
Изоляция несоответствующей продукции от соответствующей
Изолированная несоответствующая продукция
Принятие решения о необходимости проведения анализа возникновения несоответствия
Анализ возникновения несоответствия необходим
Анализ возникновения несоответствия не нужен
Проведение анализа возникновения несоответствия
Результаты проведенного анализа возникновения несоответствия
Принятие решения о дальнейшем использовании продукции
Решение о дальнейшем использовании продукции
Решение о дальнейшем использовании продукции у исполнителя